



Ministerio de Agricultura, Ganadería y Pesca
Presidencia de la Nación

PRODUCCIÓN DE HARINAS DE TRIGO

MAYO 2022

Datos provisorios al 28 de Junio de 2022

GESTIÓN DE LA
INFORMACIÓN

DIRECCIÓN NACIONAL DE
CONTROL COMERCIAL
AGROPECUARIO

MINISTERIO DE
AGRICULTURA, GANADERÍA
Y PESCA

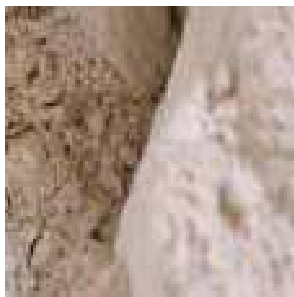

PRODUCCIÓN HARINAS DE TRIGO

Mayo 2022

MOLIENDA DE TRIGO PAN Y TRIGO CANDEAL

La molienda de trigo pan y trigo candeal declaradas en el mes de Mayo de 2022 por los industriales del sector, nos arrojan los siguientes números: 516.942 tn. y 27.739 tn. respectivamente.

| MOLIENDA DE TRIGO PAN | 2.019 | 2.020 | 2.021 | 2.022 | Variación 22/21 |
|------------------------------|------------------|------------------|------------------|------------------|-----------------|
| ENERO | 448.769 | 531.987 | 448.793 | 423.510 | -5,63 |
| FEBRERO | 430.166 | 485.972 | 440.645 | 460.501 | 4,51 |
| MARZO | 490.466 | 502.782 | 513.642 | 552.742 | 7,61 |
| ABRIL | 518.895 | 555.395 | 500.898 | 499.188 | -0,34 |
| MAYO | 558.375 | 569.985 | 524.200 | 516.942 | -1,38 |
| JUNIO | 536.419 | 530.230 | 516.737 | | |
| JULIO | 560.920 | 585.162 | 544.124 | | |
| AGOSTO | 539.797 | 517.364 | 523.302 | | |
| SEPTIEMBRE | 502.732 | 499.587 | 514.096 | | |
| OCTUBRE | 509.053 | 496.035 | 478.217 | | |
| NOVIEMBRE | 486.931 | 429.895 | 459.902 | | |
| DICIEMBRE | 485.693 | 401.269 | 452.939 | | |
| TOTAL ACUMULADO ANUAL | 6.068.216 | 6.105.663 | 5.917.495 | 2.452.883 | |

| MOLIENDA DE TRIGO CANDEAL | 2.019 | 2.020 | 2.021 | 2.022 | Variación 22/21 |
|------------------------------|----------------|----------------|----------------|----------------|-----------------|
| ENERO | 18.141 | 22.761 | 20.988 | 19.525 | -6,97 |
| FEBRERO | 20.755 | 22.942 | 22.795 | 20.119 | -11,74 |
| MARZO | 23.127 | 29.498 | 28.438 | 29.332 | 3,14 |
| ABRIL | 24.370 | 30.447 | 25.632 | 29.926 | 16,75 |
| MAYO | 22.816 | 29.455 | 25.472 | 27.739 | 8,90 |
| JUNIO | 24.868 | 26.947 | 20.605 | | |
| JULIO | 24.690 | 27.914 | 22.866 | | |
| AGOSTO | 22.294 | 26.243 | 24.000 | | |
| SEPTIEMBRE | 21.346 | 22.177 | 20.303 | | |
| OCTUBRE | 21.918 | 24.255 | 19.543 | | |
| NOVIEMBRE | 19.832 | 19.119 | 19.365 | | |
| DICIEMBRE | 16.594 | 14.307 | 18.777 | | |
| TOTAL ACUMULADO ANUAL | 260.751 | 296.065 | 268.784 | 126.641 | |

La molienda de Trigo Pan fue inferior en un 1,38 % y la de Trigo Candeal mayor en un 8,90% respecto al mismo mes del año anterior. La comparación con el mismo período del año anterior (Enero-Mayo) resulta superior en un 1,02 % para Trigo Pan y en un 2,69 % para Trigo Candeal.

PRODUCCIÓN HARINAS DE TRIGO

Mayo 2022

PRODUCCIÓN DE HARINAS DE TRIGO

La producción del mes de Mayo de 2022 fue de 414.530 toneladas para harinas, sémolas, semitines y salvado (trigo pan y candeal), destacándose la elaboración de Harinas de Trigo Tipo 000 con un total de 286.429 toneladas (69,10%), 90.886 toneladas (21,93%) para las Harinas de Trigo Tipo 0000 y 20.198 toneladas (4,87%) de Sémola de Trigo Candeal.

| PRODUCTOS | PARTICIPACION | |
|-------------------------|-----------------|--------------------|
| | MAYO 2022 (TN) | SOBRE EL TOTAL (%) |
| H. DE TRIGO TIPO 000 | 286.429 | 69,10 |
| H. DE TRIGO TIPO 0000 | 90.886 | 21,93 |
| SÉMOLA DE TRIGO CANDEAL | 20.198 | 4,87 |
| OTRAS H. DE TRIGO | 7.285 | 1,76 |
| SEMOLIN | 4.059 | 0,98 |
| SEMITIN DE TRIGO | 1.997 | 0,48 |
| HARINA INTEGRAL | 1.754 | 0,42 |
| H. DE TRIGO CANDEAL | 1.465 | 0,35 |
| SALVADO DE TRIGO | 342 | 0,08 |
| SÉMOLA DE TRIGO PAN | 62 | 0,0150 |
| H. DE TRIGO TIPO O | 48 | 0,0116 |
| H. DE TRIGO TIPO OO | 5 | 0,0012 |
| TOTAL GENERAL | 414.530 | 100 |

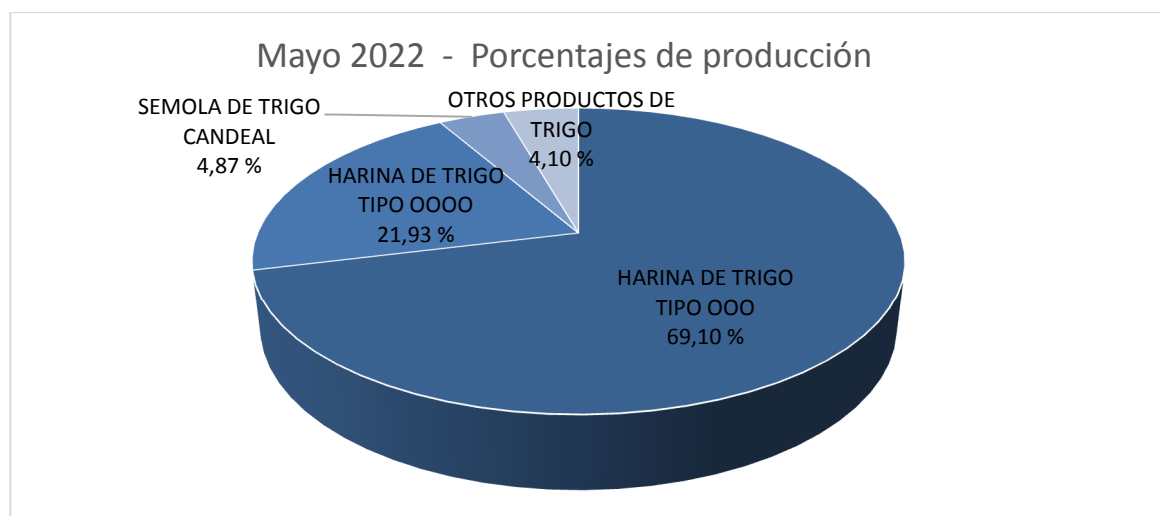

Nota: El informe se realiza a partir de los datos proporcionados por los operadores inscriptos en RUCA bajo las actividades industriales, en cuyos establecimientos se obtienen harinas como parte del proceso de industrialización.

PRODUCCIÓN DE HARINAS POR REGION

La mayor concentración de producción de harinas de trigo para el mes en cuestión se encuentra en la Región CENTRO (Buenos Aires, Córdoba, La Pampa y Santa Fe) alcanzando un total de 374.691 toneladas y donde se destaca la producción de Harina Tipo 000. En el caso de las regiones de NEA (Chaco y Entre Ríos), NOA (Jujuy, Salta, Santiago del Estero y Tucumán), CUYO (San Juan y San Luis) y PATAGONIA (Chubut) tuvieron una producción de 16.484, 22.742, 599 y 14 toneladas respectivamente.

MAYO 2022- DISTRIBUCIÓN DE LA PRODUCCIÓN DE HARINAS DE TRIGO SEGÚN REGIÓN

| PRODUCTOS | CENTRO | NEA | NOA | CUYO | PATAGONIA | TOTAL GENERAL |
|-------------------------|----------------|---------------|---------------|------------|-----------|----------------|
| H. DE TRIGO TIPO 000 | 253.591 | 13.250 | 19.067 | 521 | 0 | 286.429 |
| H. DE TRIGO TIPO 0000 | 87.015 | 2.511 | 1.282 | 78 | 0 | 90.886 |
| SÉMOLA DE TRIGO CANDEAL | 19.312 | 0 | 886 | 0 | 0 | 20.198 |
| OTRAS H. DE TRIGO | 6.720 | 565 | 0 | 0 | 0 | 7.285 |
| SEMOLIN | 3.975 | 84 | 0 | 0 | 0 | 4.059 |
| SEMITIN DE TRIGO | 1.991 | 6 | 0 | 0 | 0 | 1.997 |
| HARINA INTEGRAL | 1.739 | 1 | 0 | 0 | 14 | 1.754 |
| H. DE TRIGO CANDEAL | 0 | 0 | 1.465 | 0 | 0 | 1.465 |
| SALVADO DE TRIGO | 295 | 5 | 42 | 0 | 0 | 342 |
| SÉMOLA DE TRIGO PAN | 0 | 62 | 0 | 0 | 0 | 62 |
| H. DE TRIGO TIPO O | 48 | 0 | 0 | 0 | 0 | 48 |
| H. DE TRIGO TIPO OO | 5 | 0 | 0 | 0 | 0 | 5 |
| TOTAL GENERAL | 374.691 | 16.484 | 22.742 | 599 | 14 | 414.530 |

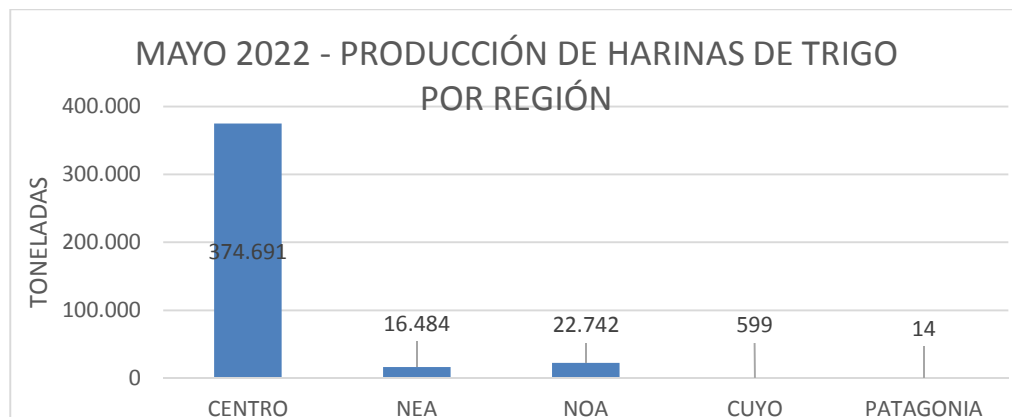

PRODUCCIÓN HARINAS DE TRIGO

Mayo 2022

PRODUCCIÓN DE HARINAS POR PROVINCIAS

MAYO 2022- DISTRIBUCIÓN DE LA PRODUCCIÓN DE HARINAS DE TRIGO SEGÚN PROVINCIAS

| PRODUCTOS | BUENOS AIRES | CHACO | CHUBUT | CORDOBA | ENTRE RIOS | JUJUY | LA PAMPA | SALTA | SAN JUAN | SAN LUIS | SANTA FE | SANTIAGO DEL ESTERO | TUCUMAN | TOTAL GENERAL |
|-------------------------|----------------|--------------|-----------|---------------|---------------|--------------|--------------|--------------|------------|------------|---------------|---------------------|---------------|----------------|
| H. DE TRIGO TIPO OOO | 142.836 | 3.509 | 0 | 64.523 | 9.741 | 5.269 | 5.513 | 4.695 | 362 | 159 | 40.719 | 87 | 9.016 | 286.429 |
| H. DE TRIGO TIPO OOOO | 55.083 | 1.292 | 0 | 21.342 | 1.219 | 40 | 975 | 1.079 | 43 | 35 | 9.615 | 23 | 140 | 90.886 |
| SÉMOLA DE TRIGO CANDEAL | 19.312 | 0 | 0 | 0 | 0 | 0 | 0 | 0 | 0 | 0 | 0 | 0 | 886 | 20.198 |
| OTRAS H. DE TRIGO | 3.394 | 0 | 0 | 1.911 | 565 | 0 | 0 | 0 | 0 | 0 | 1.415 | 0 | 0 | 7.285 |
| SEMOLIN | 3.563 | 63 | 0 | 248 | 21 | 0 | 0 | 0 | 0 | 0 | 164 | 0 | 0 | 4.059 |
| SEMITIN DE TRIGO | 745 | 0 | 0 | 1.117 | 6 | 0 | 78 | 0 | 0 | 0 | 51 | 0 | 0 | 1.997 |
| HARINA INTEGRAL | 1.737 | 0 | 14 | 2 | 1 | 0 | 0 | 0 | 0 | 0 | 0 | 0 | 0 | 1.754 |
| H. DE TRIGO CANDEAL | 0 | 0 | 0 | 0 | 0 | 0 | 0 | 0 | 0 | 0 | 0 | 0 | 1.465 | 1.465 |
| SALVADO DE TRIGO | 200 | 0 | 0 | 86 | 5 | 0 | 1 | 6 | 0 | 0 | 8 | 36 | 0 | 342 |
| SÉMOLA DE TRIGO PAN | 0 | 0 | 0 | 0 | 62 | 0 | 0 | 0 | 0 | 0 | 0 | 0 | 0 | 62 |
| H. DE TRIGO TIPO O | 48 | 0 | 0 | 0 | 0 | 0 | 0 | 0 | 0 | 0 | 0 | 0 | 0 | 48 |
| H. DE TRIGO TIPO OO | 5 | 0 | 0 | 0 | 0 | 0 | 0 | 0 | 0 | 0 | 0 | 0 | 0 | 5 |
| TOTAL GENERAL | 226.923 | 4.864 | 14 | 89.229 | 11.620 | 5.309 | 6.567 | 5.780 | 405 | 194 | 51.972 | 146 | 11.507 | 414.530 |

DESTINO DE LA PRODUCCIÓN DE HARINAS DE TRIGO

De la información mensual recopilada, surge que el 87,90 % de la industrialización de trigo tiene como destino el mercado interno y el 12,10 % restante la exportación.



EVOLUCIÓN DE LA PRODUCCIÓN HARINAS DE TRIGO 2020-2021 (TN)

En el cuadro siguiente se observa la variación interanual – MAYO 2021/ MAYO 2022- por tipo de producto.

| PRODUCTO | MAYO | | VARIACION ANUAL % |
|---------------------------|---------|---------|----------------------|
| | 2021 | 2022 | |
| H. DE TRIGO CANDEAL | 870 | 1.465 | 68,39 |
| H. DE TRIGO TIPO O | 228 | 48 | -78,95 |
| H. DE TRIGO TIPO OO | 17 | 5 | -70,59 |
| H. DE TRIGO TIPO OOO | 289.456 | 286.429 | -1,05 |
| H. DE TRIGO TIPO OOOO | 89.355 | 90.886 | 1,71 |
| HARINA INTEGRAL | 1.694 | 1.754 | 3,54 |
| HARINETA DE TRIGO CANDEAL | 333 | 0 | -100,00 |
| HARINILLA DE TRIGO | 177 | 0 | -100,00 |
| OTRAS H. DE TRIGO | 7.016 | 7.285 | 3,83 |
| SALVADO DE TRIGO | 443 | 342 | -22,80 |
| SEMITIN DE TRIGO | 2.311 | 1.997 | -13,59 |
| SÉMOLA DE TRIGO CANDEAL | 18.349 | 20.198 | 10,08 |
| SÉMOLA DE TRIGO PAN | 50 | 62 | 24,00 |
| SEMOLIN | 4.239 | 4.059 | -4,25 |

Se destaca un aumento del 10,08 % en el producto Sémola de Trigo candeal y del 68.39 % para Harina de Trigo Candeal. Además de observarse una suba del 3,54 % en la producción de Harina Integral y del 1,71 % de Harina de Trigo Tipo 0000 . Por otro lado, se visualizan mermas en las toneladas informadas de Semitín de trigo del 13,59 %, de Semolín del 4,25 %, de Harina de Trigo Tipo 000 del 1,05 % y de Salvado de Trigo del 22,80 %.